

FY IAITH, FY NGWLAD

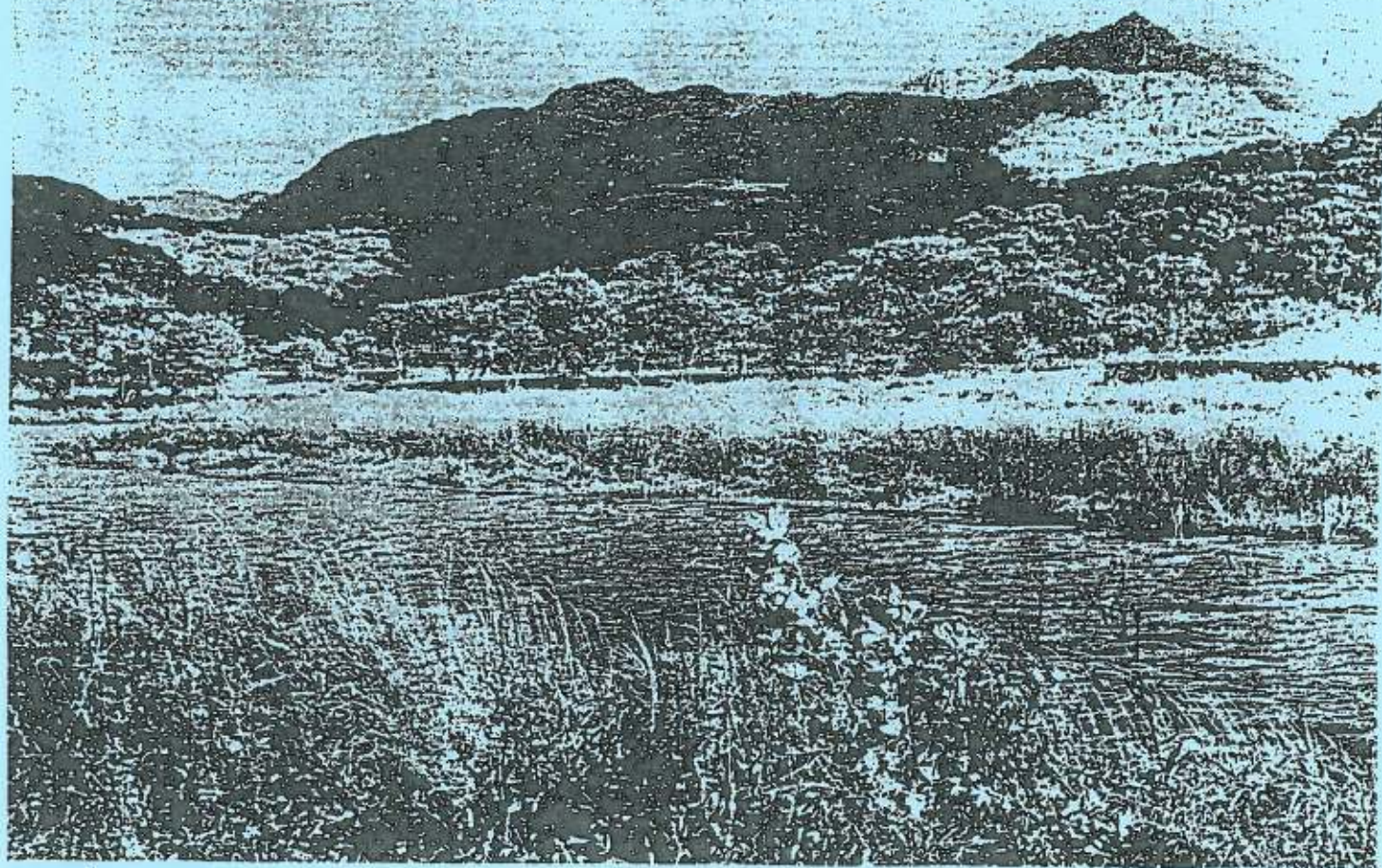

FY IAITH, FY NGWLAD

Geiriau
D Jacob Davies

Elfed Owen
(Pencerdd Silyn)

Doh G yn urddasol mf

S | Trimesur | d : - 1 - : s, | l, : - id : - | f : r im : d |
A | offerynnol | : 1 : s, | f, : - is, : - | l, : t id : s, |
O eir - lau mwy'n fy iaith, An.

| l, : - it, : - | d : - 1 - : m | r : - ir : - | m : r id : t. |
| f, : - is, : f | m, : - 1 - : d | d : - it, : - | d : t, is, : s, |
- wy - taf chwil A'u ple - thu wnaſ yn dynn O

| l, : l, ir : t, | s, : - 1 - : s, | s, : - im : - | d : dir : m | f : - ir : - |
| s, : s, im : fe, | s, : - 1 - : s, | s, : - id : t, | l, : l, l, : d | l, : it, : l, |
gylch fy ngha-lon i, Ni chaiff na gor-mes hir nai un sar-

| t, : - 1 - : t, | d : - ir : - | m : fe is : l | s : - ife : - | s : - 1 - : |
| se, : - 1 - : se, | l, : - id : t, | d : d it, : d | t, : - ir : d | t, : - 1 - : |
- had Fyth ddwyn oddi ar-nom ni ein hiaith na'n gwlad.
f. Byrdwn

| s, m : - 1 - : r | d : - 1 - : d | r : m is : - f | m : - 1 - : m | l : - il : - |
| s, d : s, il, : t, | d : - 1 - : l, | t, : d il, : t, | d : - 1 - : d | d : - ir : - |
Ein hiaith a'n gwlad, fe'u caraf fwy a mwy; Fe be-ry

Pennill 1-2		Pennill olaf (A)	
s : f im : r	m : f ir : -	d : - 1 - :	s : - is : -
m : r id : l,	s, : l, s, : f,	m : - 1 - :	s : - 1 - :
po - peth hardd tra pa - ront hwy.		pa - ront hwy.	

O enwau gwyn fy mro
Ar dy a nant,
Fe ganant yn fy ngho
Nes dod yn eiddo'r plant;
Ni chaiff yr estron hy na thwyll na brad
Fyth ddwyn oddi arnom ni ein hiaith na'n gwlad.

Byrdwn :

Ein hiaith a'n gwlad, fe'u caraf fwy a mwy;
Fe bery popeth hardd tra paront hwy.

O hiraeth hen y tir
Sydd dan fy nhraed,,
Ti gadwyd gan fy hil
Drwy ddirfawr chwys a gwaed ;
Fe gadwaf hyn am byth i mi'n goffâd
Mae'n heiddo annwyl ni yw'n hiaith a'n gwlad.

Byrdwn :

Ein hiaith a'n gwlad, fe'u caraf fwy a mwy;
Fe bery popeth hardd tra paront hwy.

Geriau
D. Jacob Davies

FY IAITH, FY NGWLAD

Elfed Owen
(Pencerdd Sillyn)

Soprano
ac
Alto

Piano

Yn urddasol mf

eir - iau mwy'n fy iaith, An - wy - laf chwai! A'u

The second system continues the vocal and piano parts. The vocal line has the lyrics "eir - iau mwy'n fy iaith, An - wy - laf chwai! A'u". The piano accompaniment continues with similar harmonic support, including some arpeggiated figures.

ple - thu wnaf yn dynn O gylch fy ngha - lon i, Ni

The third system features the lyrics "ple - thu wnaf yn dynn O gylch fy ngha - lon i, Ni". The piano accompaniment includes some more complex rhythmic patterns and grace notes.

chaiff na gor - mes hir nar un sar - had Fy th

The fourth system concludes the page with the lyrics "chaiff na gor - mes hir nar un sar - had Fy th". The piano accompaniment ends with a final chord and a fermata over the last note. Pedal markings ("Ped") are present at the end of the piano part in this system.

ddwyn oddi ar-nom ni ein hiaith na'n gwlad.

Byrdon

Ein hiaith a'n gwlad, fe'u ca-raf fwy a mwy; Fe

be-ry po-peth harddtra pa-ront fwy.

Pennill 1 or 2 D.C. 3.

pa-ront fwy.

Pennill 2af.